

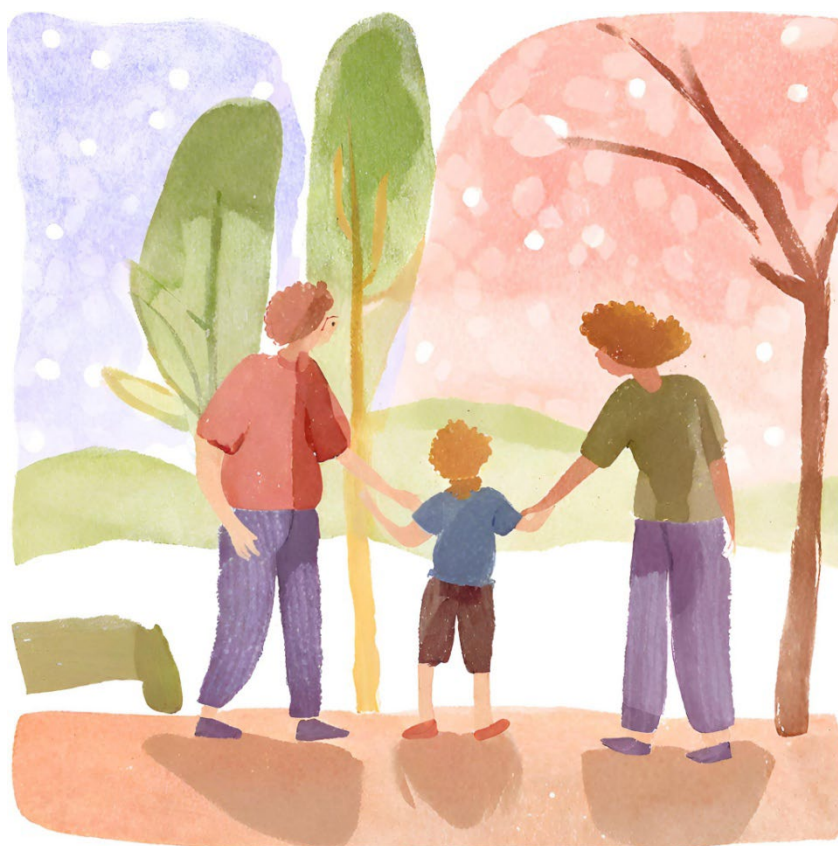

La famiglia al centro

Percorso di informazione e sensibilizzazione dedicato alle famiglie del territorio sardo

“Accogliere per crescere insieme”



- 🚦 giovedì 12 dicembre, ore 17.00 – 18:30
- 🚦 martedì 17 dicembre, ore 17.00 – 18:30
- 🚦 martedì 14 gennaio, ore 17.00 – 18:30
- 🚦 martedì 21 gennaio, ore 17.00 – 18:30

Lo scenario	<p>Il percorso si colloca nell'ambito del progetto regionale "La Famiglia al Centro", finanziato dalla Regione Sardegna, Assessorato dell'Igiene, Sanità e Assistenza sociale e attuato da Anci Sardegna, e dedicato a favorire la co-progettazione e la realizzazione di interventi per il potenziamento dei servizi erogati dagli EELL in favore delle famiglie del territorio. Il percorso di informazione e sensibilizzazione riparte, dopo il modulo dedicato ai disturbi del comportamento alimentare e quello dedicato al ruolo genitoriale nella fascia di età 0-6 anni, con un modulo dedicato al tema dell'affido familiare.</p> <p>L'affido familiare è un'esperienza complessa e arricchente, che richiede preparazione, consapevolezza e un supporto adeguato. Il percorso ha lo scopo di fornire conoscenze sul tema e stimolare il confronto sulle proprie motivazioni, sulle sfide e sulle risorse necessarie per intraprendere questo cammino.</p>
Il modulo di informazione e sensibilizzazione	<p>Il modulo propone un percorso di sensibilizzazione e preparazione all'affido familiare: Accogliere per crescere insieme</p>
I temi e gli obiettivi	<p>Obiettivo generale del percorso è fornire conoscenze su tutti gli aspetti normativi e pratici dell'affido familiare. Il percorso mira inoltre ad accompagnare le coppie e i single a comprendere le proprie aspettative in riferimento al ruolo dell'affidatario.</p> <p>Si accompagneranno i partecipanti ad esplorare i possibili bisogni dei bambini affidati e il rapporto con le famiglie di origine.</p> <ul style="list-style-type: none"> - Introduzione all'affido Familiare: Testimonianza di una famiglia Affidataria Obiettivo: Entrare in contatto con la realtà dell'affido attraverso l'esperienza diretta di una famiglia - L'affido Familiare: Aspetti specifici e finalità Obiettivo: Fornire una comprensione generale dell'affido familiare, delle sue finalità e delle modalità operative. - Aspetti psicologici ed emotivi dell'affido Obiettivo: Esplorare le dinamiche emotive e psicologiche che coinvolgono i bambini in affido e gli affidatari. - Il progetto di Affidamento e la rete di supporto Obiettivo: Fornire strumenti per comprendere il progetto di affido, includendo anche la collaborazione con la rete di supporto.
Le modalità di realizzazione	<p>Il percorso sarà articolato in 4 webinar on-line di 1,5 ore ciascuno.</p> <p>E' necessario iscriversi entro il 10 dicembre, compilando la scheda di adesione reperibile al seguente link:</p> <p>https://docs.google.com/forms/d/e/1FAIpQLSfNaha9X3qbjieXbMPVY57VF4MGSKF11KgoLJ52hXruCef-Cw/viewform</p> <p>La conferma di iscrizione e il link per la partecipazione agli incontri saranno inviati all'indirizzo di posta indicato al momento dell'iscrizione.</p> <p>La partecipazione agli incontri è a numero chiuso: saranno accettate adesioni fino al raggiungimento del numero dei posti disponibili.</p> <p>Chiediamo gentilmente a coloro che per sopravvenuti impegni fossero impossibilitati a partecipare al percorso, di disdire la propria iscrizione entro il 10 dicembre, inviando una mail all'indirizzo lafamigliaalcentro@ancisardegna.it.</p> <p>Sarà valutata la possibilità di organizzare eventuali repliche, in base al numero delle adesioni pervenute.</p>
Il calendario	<ol style="list-style-type: none"> 1. giovedì 12 dicembre, ore 17.00 - 18:30 2. martedì 17 dicembre, ore 17.00 - 18:30 3. martedì 14 gennaio, ore 17.00 - 18:30 4. martedì 21 gennaio, ore 17.00 - 18:30
Le docenti	<p>Sonia Albini - Assistente sociale, formatrice e operatrice Affidamento della cooperativa AIBC</p> <p>Silvia Caredda - Psicologa formatrice ed esperta di Affidamento.</p>